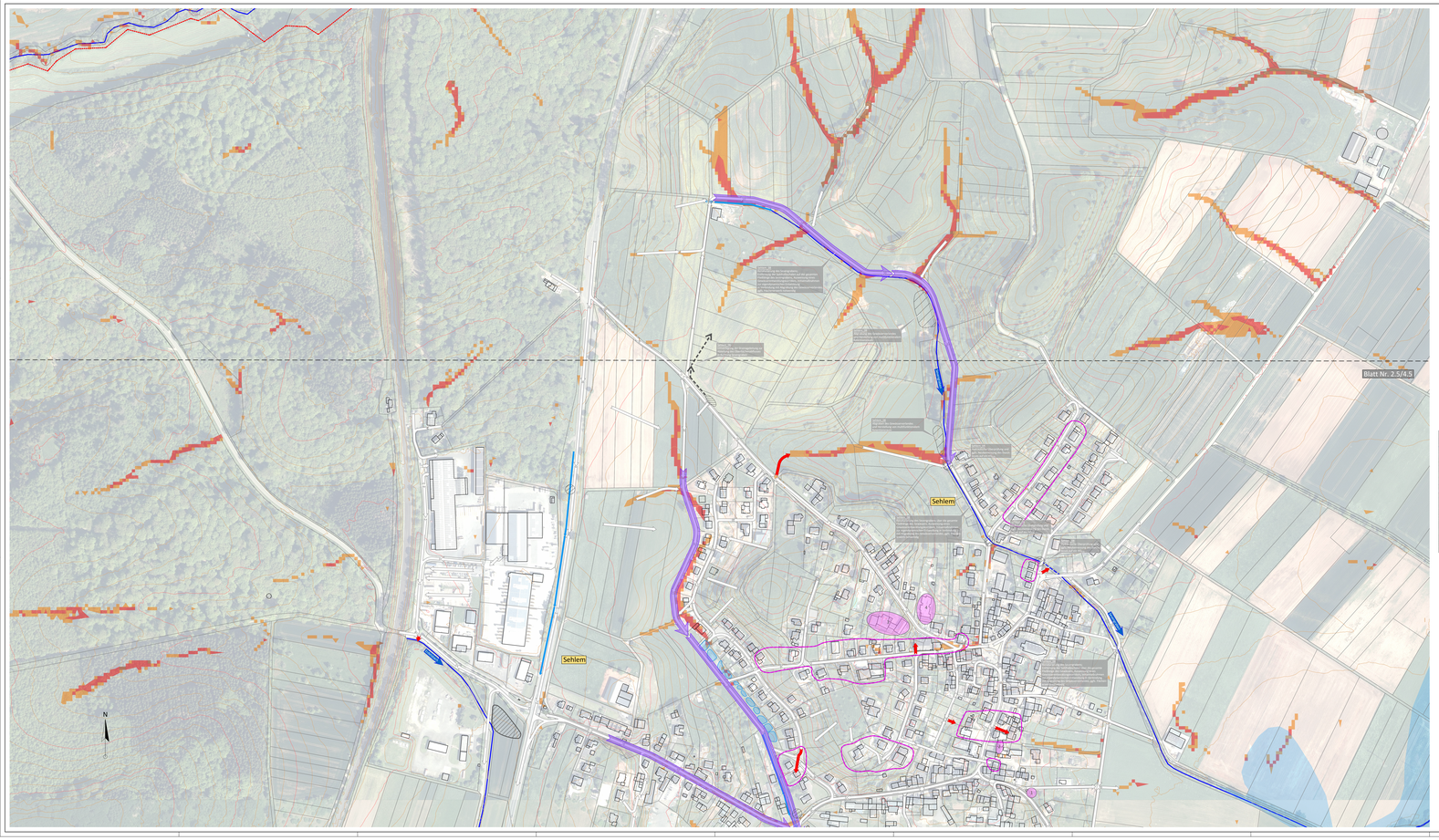

Legende:

- Höhenlinien Überflegung (10 m)
- Höhenlinien Überflegung (2m)
- gesetzliches Überschwemmungsgebiet
- potentiell überflutungsgefährdete Bereiche
- Gewässer II. oder III. Ordnung (mit Namen)
- Gemarkungsgrenzen
- Fließwege nach Ortsbegehung (Regelfall)
- Fließwege nach Ortsbegehung (Sonderfall: z.B. abweichende Fließrichtung für Teilwassermengen ab einer bestimmten Wassermenge)
- Fließwege nach Ortsbegehung (Sonderfall: abweichender Fließweg nach ergiebigem Dauerregen)
- Fließwege nach Ortsbegehung; Gewässerausuferung
- Hauptabflussweg nach Starkregen
- vorh. oberflächige Entwässerungssysteme
- vorh. verrohrte Entwässerungssysteme
- potentieller Notabflussweg
- Nr. kritische Infrastruktur
- potentiell gefährdete Objekte
- Nr. Maßnahmenvorschläge
- Maßnahmenvorschläge (schematisch)
- Erosion
  Oberflächenabfluss oder Hangwasser, das aufgrund von Erosion große Mengen an Sediment, Schlamm oder Geröll abschwemmt und mit sich führt.
- Starkregen Tiefenlinien
- Abflusskonzentration nach Starkregen
  - sehr hoch
  - hoch
  - mäßig
  - gering

Übersichtskarte Maßstab 1:50.000

stra tec Ingenieurbüro für Verkehrsbau, Infrastrukturmanagement, Freianlagen und Umweltplanung
Grabenstraße 1
54516 Wittlich
Tel.: 06571 / 95463-0
Fax: 06571 / 95463-29
Mail: info@stra-tec.de
Page: www.stra-tec.de

Hochwasser- und Starkregenvorsorgekonzept
(Paket 1) Ortsgemeinden Bruch, Dreis, Großlittgen, Landscheid, Osann-Monzel, Platten und Sehlem

Konzept — 19.02.2024

Kartenbezeichnung:
Sehlem
Lageplan Sevengraben
[Maßnahmen]

Maßstab: 1:1.500

Auftraggeber / Auftraggeberin:
Verbandsgemeinde Wittlich-Land

Auftragnehmer / Auftragnehmerin: stratec GmbH

Geodateninformationen der Vermessungs- und Katasterverwaltung: 2019
Topographische Geländeaufnahme: /
Geodateninformationen der Versorgungsträger: /
Geodätische Bezugsgrundlage: ETRS89 / UTM zone 32N (zE32)

L. Dannowski / M. Huber	L. Dannowski / L. Barzen	M. Huber
2020-10-WAM-2020-03	PROJEKTNR.: 20-WAM-2020-03	Anlage zu Bericht Nr.: 5.5
Kartengröße: DIN A3	Erstellungsdatum: Letzte Änderung: 19.02.2024	stratec