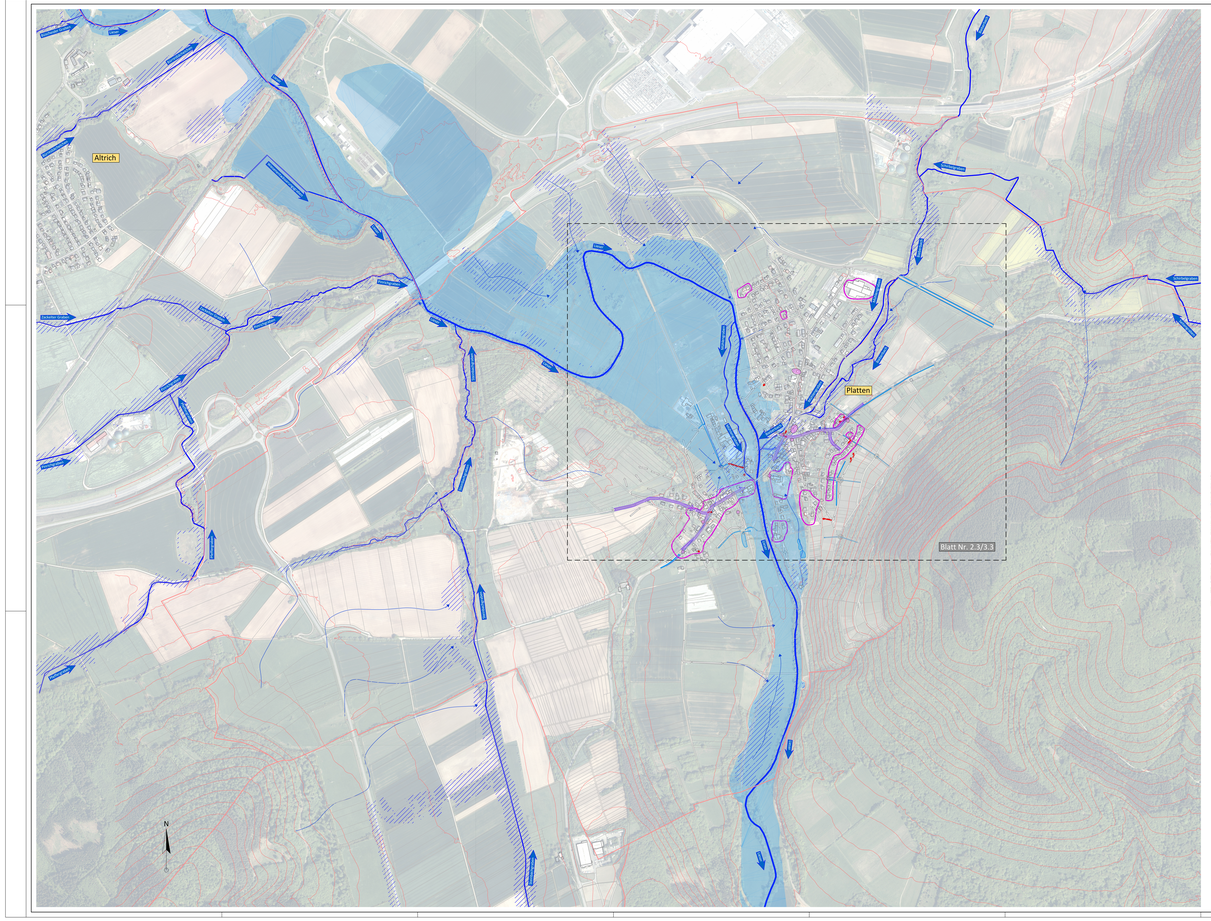

Legende:

- Höhenlinien Überflegung (10 m)
- gesetzliches Überschwemmungsgebiet
- potentiell überflutungsgefährdete Bereiche
- Gewässer II. oder III. Ordnung (mit Namen)
- Gemarkungsgrenzen
- Fließwege nach Ortsbegehung (Regelfall)
- Fließwege nach Ortsbegehung (Sonderfall: z.B. abweichende Fließrichtung für Teilwassermengen ab einer bestimmten Wassermenge)
- Fließwege nach Ortsbegehung (Sonderfall: abweichender Fließweg nach ergiebigem Dauerregen)
- Fließwege nach Ortsbegehung; Gewässerausuferung
- Hauptabflussweg nach Starkregen
- vorh. oberflächige Entwässerungssysteme
- vorh. verrohrte Entwässerungssysteme
- Nr. kritische Infrastruktur
- potentiell gefährdete Objekte
- Erosion
  Oberflächenabfluss oder Hangwasser, das aufgrund von Erosion große Mengen an Sediment, Schlamm oder Geröll abschwemmt und mit sich führt.
- Starkregen Tiefenlinien
- Abflusskonzentration nach Starkregen
  - sehr hoch
  - hoch
  - mäßig
  - gering

Übersichtskarte Maßstab 1:50.000

stra tec Ingenieurbüro für Verkehrsbau, Infrastrukturmanagement, Freianlagen und Umweltplanung
Grabenstraße 1
54518 Rittrich
Tel.: 06571 / 95463-0
Fax: 06571 / 95463-29
Mail: info@stra-tec.de
Page: www.stra-tec.de

Hochwasser- und Starkregenvorsorgekonzept
(Paket 1) Ortsgemeinden Bruch, Dreis, Großlittgen, Landscheid, Osann-Monzel, Platten und Sehlem

Konzept — 19.02.2024

Kartenbezeichnung:
Platten
Übersichtslageplan
(Gefahren und Defizite)

Maßstab: 1:4.000

Auftraggeber / Auftraggeberin:
Verbandsgemeinde Wittlich-Land

Auftrag / Unterschrift:

Gestaltung / Aufbearbeitung: stra tec GmbH

Geobasisinformationen der Vermessungs- und Katasterverwaltung: 2018
Topographische Geländeaufnahme: /
Geobasisinformationen der Versorgungsträger: /

1. Zeichner / M. Hacker	1. Seminar / S. Barzen	Verfasser: N. Hacker
Datum: 19.02.2024	Projektleitung: Infrastrukturplan Landschaftsplanung Dipl.-Ing. Jörg Schaffrath	Ersetzt durch: /
Ersetzt durch: /	Datum: 21.Aug.	Ersetzt durch: /

stra tec GmbH — Plan-Nr.: 1.3