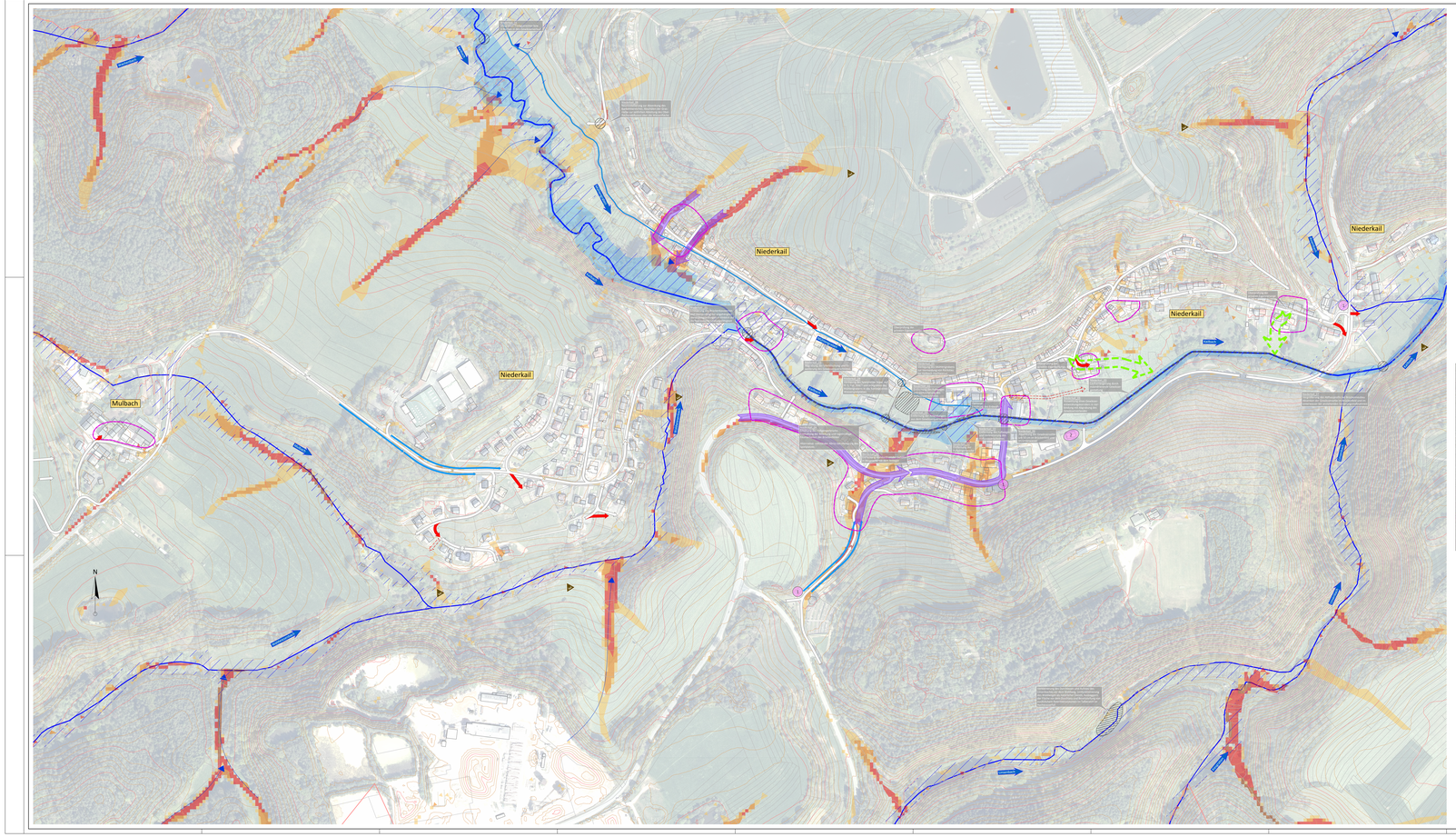

Legende:

- Höhenlinien Überflegung (10 m)
- Höhenlinien Überflegung (2m)
- gesetzliches Überschwemmungsgebiet
- potentiell überflutungsgefährdete Bereiche
- Gewässer II. oder III. Ordnung (mit Namen)
- Gemarkungsgrenzen
- Fließwege nach Ortsbegehung (Regelfall)
- Fließwege nach Ortsbegehung (Sonderfall: z.B. abweichende Fließrichtung für Teilwassermengen ab einer bestimmten Wassermenge)
- Fließwege nach Ortsbegehung (Sonderfall: abweichender Fließweg nach ergiebigem Dauerregen)
- Fließwege nach Ortsbegehung; Gewässeraxusuferung
- Hauptabflussweg nach Starkregen
- vorh. oberflächige Entwässerungssysteme
- vorh. verrohrte Entwässerungssysteme
- potentieller Notabflussweg
- Nr. kritische Infrastruktur
- potentiell gefährdete Objekte
- Nr. Maßnahmenvorschläge
- Maßnahmenvorschläge (schematisch)
- Erosion
  Oberflächenabfluss oder Hangwasser, das aufgrund von Erosion große Mengen an Sediment, Schlamm oder Geröll abschwemmt und mit sich führt.
- Starkregen Tiefenlinien
- Abflusskonzentration nach Starkregen
  - sehr hoch
  - hoch
  - mäßig
  - gering

Übersichtskarte Maßstab 1:50.000

Niederkail
Niederkail
Niederkail
Niederkail