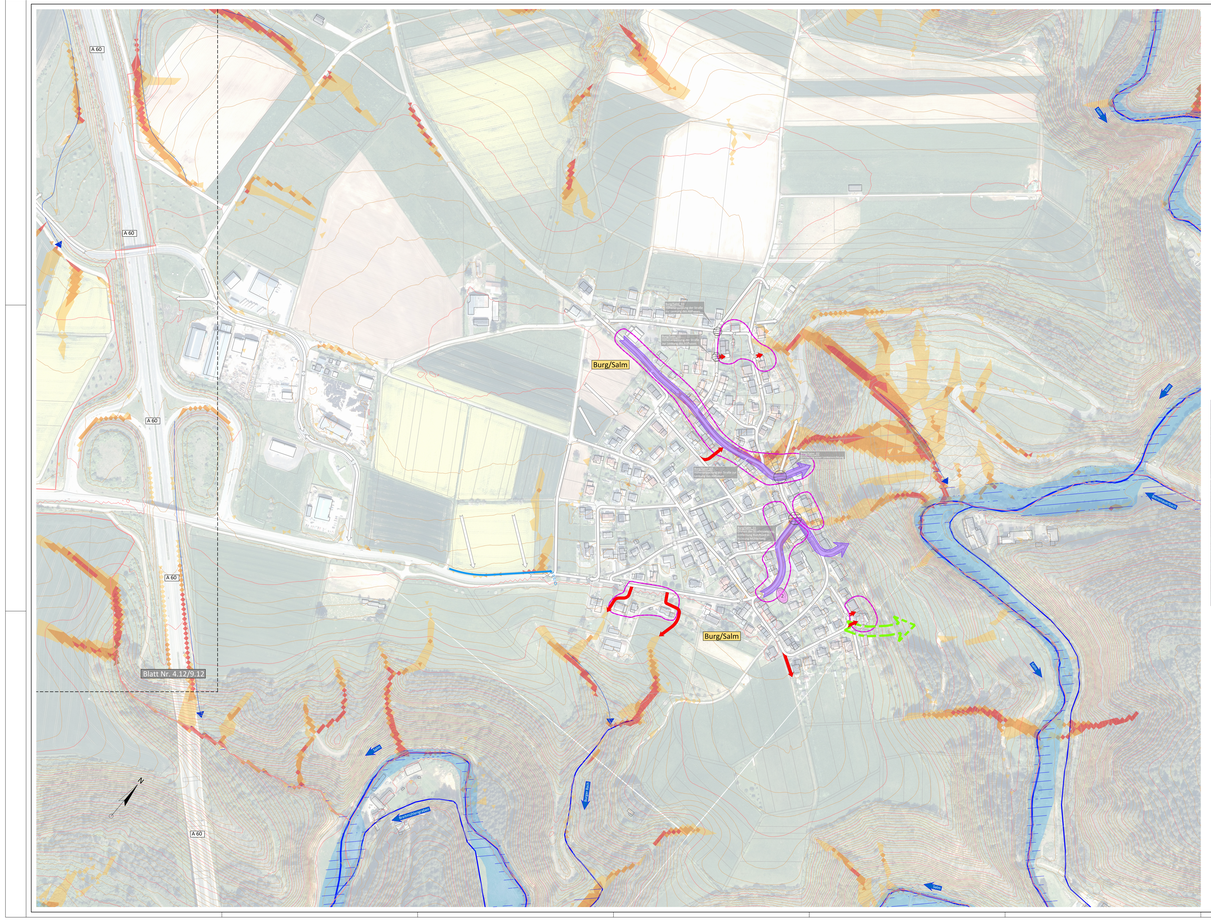

Legende:

- Höhenlinien Überflegung (10 m)
- Höhenlinien Überflegung (2m)
- geoetrichtes Überschwemmungsgebiet
- potentiell überflutungsgefährdete Bereiche
- Gewässer II. oder III. Ordnung (mit Namen)
- Gemarkungsgrenzen
- Fließwege nach Ortsbegehung (Regelfall)
- Fließwege nach Ortsbegehung (Sonderfall: z.B. abweichende Fließrichtung für Teilwassermengen als einer bestimmten Wassermenge)
- Fließwege nach Ortsbegehung (Sonderfall: abweichender Fließweg nach ergiebigem Dauerregen)
- Fließwege nach Ortsbegehung; Gewässerausuferung
- Hauptabflussweg nach Starkregen
- vorh. oberflächige Entwässerungssysteme
- vorh. verrohrte Entwässerungssysteme
- potentieller Notabflussweg
- Nr. kritische Infrastruktur
- potentiell gefährdete Objekte
- Nr. Maßnahmenvorschläge
- Maßnahmenvorschläge (schematisch)
- Erosion
  Oberflächenabfluss oder Hangwasser, das aufgrund von Erosion große Mengen an Sediment, Schlamm oder Geröll abschwemmt und mit sich führt.
- Starkregen Tiefenlinien
- Abflusskonzentration nach Starkregen
  - sehr hoch
  - hoch
  - mäßig
  - gering

Übersichtskarte Maßstab 1:50.000

stratec Ingenieurbüro für Verkehrsbau, Infrastrukturmanagement, Freianlagen und Umweltplanung
Grabenstraße 1
54516 Wittlich
Tel.: 06571 / 95483-0
Fax: 06571 / 95483-29
Mail: info@stra-tec.de
Page: www.stra-tec.de

Hochwasser- und Starkregenvorsorgekonzept (Paket 1) Ortsgemeinden Bruch, Dreis, Großlittgen, Landscheid, Osann-Monzel, Platten und Sehlem

VORHABENART:
Konzept

DATUM:
19.07.2024

PROJEKTBEZEICHNUNG:
Landscheid - Niederkail - Burg/Salm
Lageplan Teil 3 (Burg/Salm)
[Maßnahmen]

MASSSTAB:
1:1.500

AUFTRAGGEBER:
Verbandsgemeinde Wittlich-Land

AUFTRAGNEHMER:
stratec Ingenieure

FIRMA
ING

Grundlage / Datenquelle

Geobasisinformationen der Vermessungs- und Katasterverwaltung	2018
Topographische Geländeaufnahme:	/
Geobasisinformationen der Versorgungsträger:	/

BEARBEITET: M. Huther	GEZEICHNET: J.S. Baron	GEPRÜFT: M. Huther	
PROJEKTNUMMER: 2020-16	PLANNUMMER: Ortsgemeinde Bruch, Dreis, Großlittgen, Landscheid, Osann-Monzel, Platten und Sehlem	Maßstab: A: nach gr. Ma	PLAN-NR.: stratec 10.12
PLAN-DATEI: 10.12.dwg			