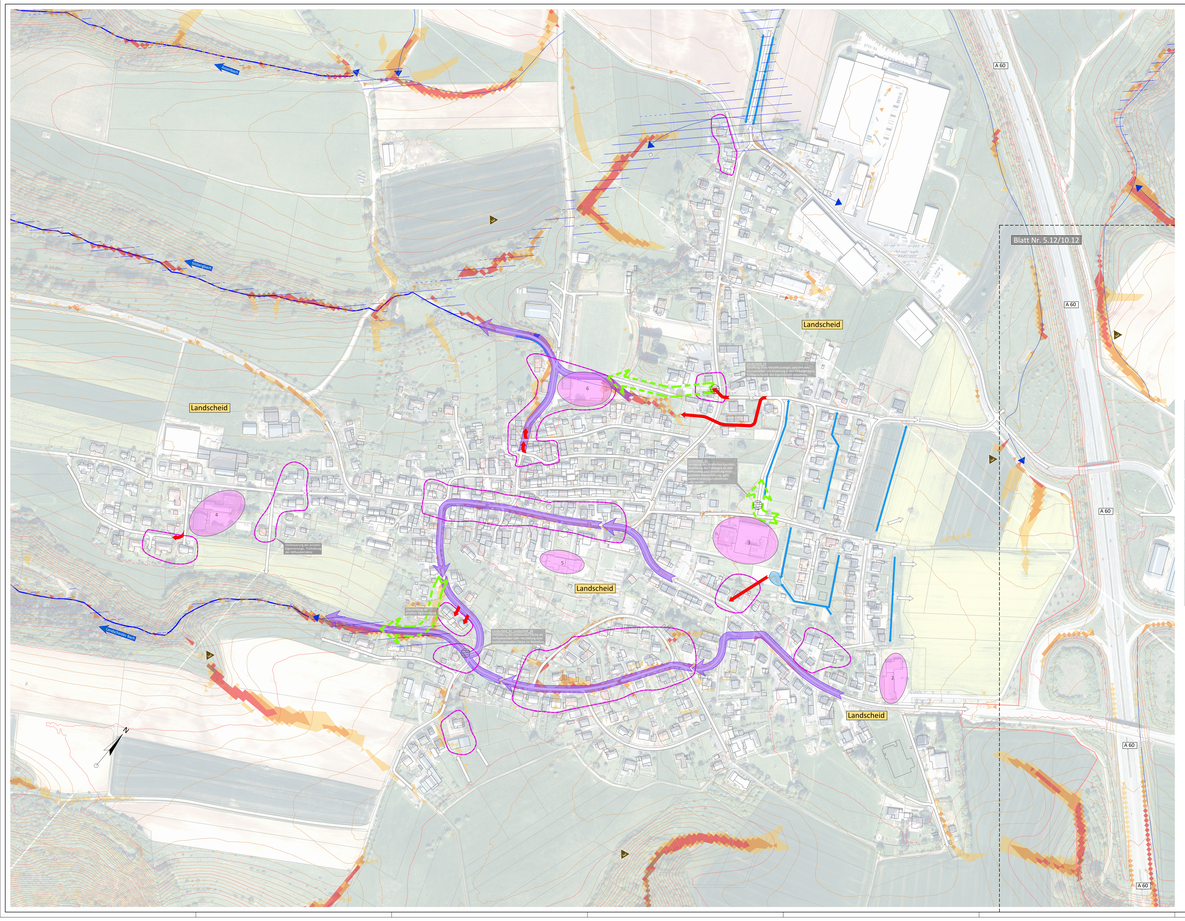

Legende:

- Höhenlinien Überflegung (10 m)
- Höhenlinien Überflegung (2m)
- geoetrisches Überschwemmungsgebiet
- potentiell überflutungsgefährdete Bereiche
- Gewässer II. oder III. Ordnung (mit Namen)
- Gemarkungsgrenzen
- Fließwege nach Ortsbegehung (Regelfall)
- Fließwege nach Ortsbegehung (Sonderfall: z.B. abweichende Fließrichtung für Teilwassermengen als einer bestimmten Wassermenge)
- Fließwege nach Ortsbegehung (Sonderfall: abweichender Fließweg nach ergiebigem Dauerregen)
- Fließwege nach Ortsbegehung; Gewässeraxusuferung
- Hauptabflussweg nach Starkregen
- vorh. oberflächige Entwässerungssysteme
- vorh. verrohrte Entwässerungssysteme
- potentieller Notabflussweg
- Nr. kritische Infrastruktur
- potentiell gefährdete Objekte
- Nr. Maßnahmenvorschläge
- Maßnahmenvorschläge (schematisch)
- Erosion
  Oberflächenabfluss oder Hangwasser, das aufgrund von Erosion große Mengen an Sediment, Schlamm oder Geröll abschwemmt und mit sich führt.
- Starkregen Tiefenlinien
- Abflusskonzentration nach Starkregen
  - sehr hoch
  - hoch
  - mäßig
  - gering

Übersichtskarte Maßstab 1:50.000

stra tec Ingenieurbüro für Verkehrsbau, Infrastrukturmanagement, Freiraumplanung und Umweltplanung

Grabenstraße 1
54516 Wittlich

Tel.: 06571 / 95463-0
Fax: 06571 / 95463-29

Mail: info@stra-tec.de
Page: www.stra-tec.de

Hochwasser- und Starkregenvorsorgekonzept (Paket 1) Ortsgemeinden Bruch, Dreis, Großlittgen, Landscheid, Osann-Monzel, Platten und Sehlem

Leistungsphase: Konzept	Datum: 10.01.2023

Projektbezeichnung:

Landscheid - Niederkail - Burg/Salm
Lageplan Teil 2 (Landscheid)
[Maßnahmen]

	Massstab: 1:5.000

Auftraggeber / Auftraggeber:

Verbandsgemeinde Wittlich-Land

Auftraggeber / Auftraggeber:	Fürder: stra tec Ingenieure	IHK Öffentlich bestellter Vermessungsingenieur
Grundlage / Unterschrift:		
Geobasisinformationen der Vermessungs- und Katasterverwaltung		2019
Topographische Geländeaufnahme:		/
Geobasisinformationen der Versorgungsträger:		/
Bearbeitung: L. Dermont / M. Haller	Geprüft: L. Dermont / J. Baron	Gezeichnet: M. Haller
Datum: 2023-10-06	Maßstab:	K. Hengst- bzw. Rechtswert:
Dateiname: 9.12.dwg	Ortsplanungsverzeichnis: Landschaft / Pläne	9.12