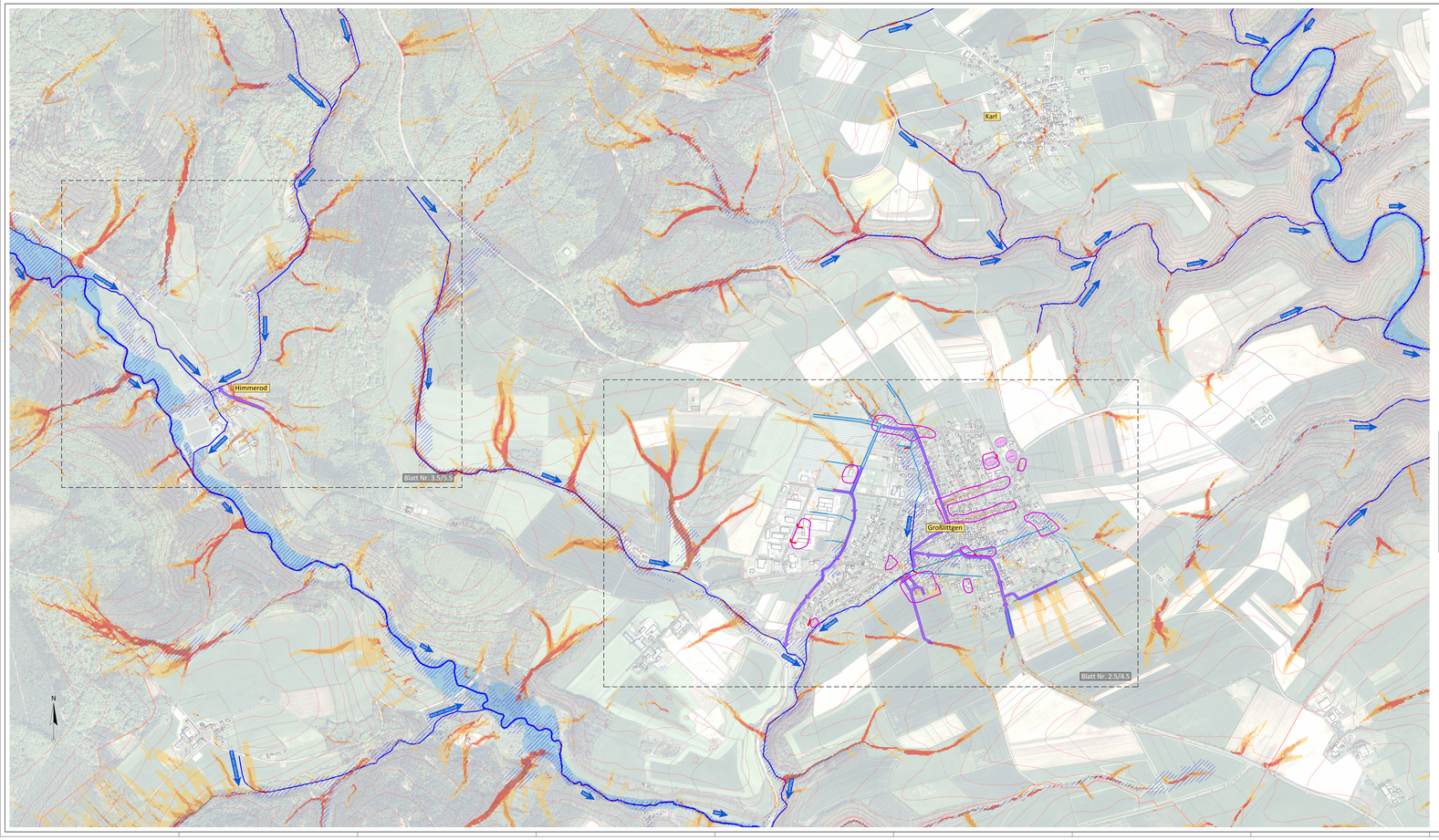

Legende:

- Höhenlinien Überflegung (10 m)
- gesetzliches Überschwemmungsgebiet
- potentiell überflutungsgefährdete Bereiche
- Gewässer II. oder III. Ordnung (mit Namen)
- Gemarkungsgrenzen
- Fließwege nach Ortsbegehung (Regelfall)
- Fließwege nach Ortsbegehung (Sonderfall: z.B. abweichende Fließrichtung für Teilwassermengen ab einer bestimmten Wassermenge)
- Fließwege nach Ortsbegehung (Sonderfall: abweichender Fließweg nach ergiebigem Dauerregen)
- Fließwege nach Ortsbegehung: Gewässerausuferung
- Hauptabflussweg nach Starkregen
- vorh. oberflächige Entwässerungssysteme
- vorh. verrohrte Entwässerungssysteme
- Nr. kritische Infrastruktur
- potentiell gefährdete Objekte
- Erosion
  Oberflächenabfluss oder Hangwasser, das aufgrund von Erosion große Mengen an Sediment, Schlamm oder Geröll abschwemmt und mit sich führt.
- Starkregen Tiefenlinien
- Abflusskonzentration nach Starkregen
  - sehr hoch
  - hoch
  - mäßig
  - gering

Übersichtskarte Maßstab 1:50.000

stratec
Ingenieurbüro für Verkehrsbau, Infrastrukturmanagement, Freianlagen und Umweltplanung
Grabenstraße 1
54516 Wittlich
Tel.: 06571 / 35468-0
Fax: 06571 / 35463-29
Mail: info@stra-tec.de
Page: www.stra-tec.de

Hochwasser- und Starkregenvorsorgekonzept
(Paket 1) Ortsgemeinden Bruch, Dreis, Großlittgen, Landscheid, Osann-Monzel, Platten und Sehlem

Konzept — 19.02.2024

ZEICHNUNGSINHALT:
Großlittgen
Übersichtslageplan
(Gefahren und Defizite)

MASSSTAB: 1: 4.000

AUFTRAGGEBER:
Verbandsgemeinde Wittlich-Land

BEARBEITUNG / AUFTRAGNEHMER	CLIENT: stratec GmbH; ing Ingenieurgesellschaft mbH
Amtliche Liegenschaftskarte der Vermessungs- und Katasterverwaltung	2019
Topographische Geländeaufnahme:	/
Geobasisinformationen der Vermessungsingenieure	/
L. Dermont / M. Hutter	L. Dermont / S. Barzen	M. Hutter
2024-02-19	PROJECTING:	PLANNING:	SCALE:
AUTOCAD	Erstellung eines Leitplanes mit Gefahrenzonen und Defiziten Verfahren: VF-Plan	stratec	1.5
1.0 v. 1.0			