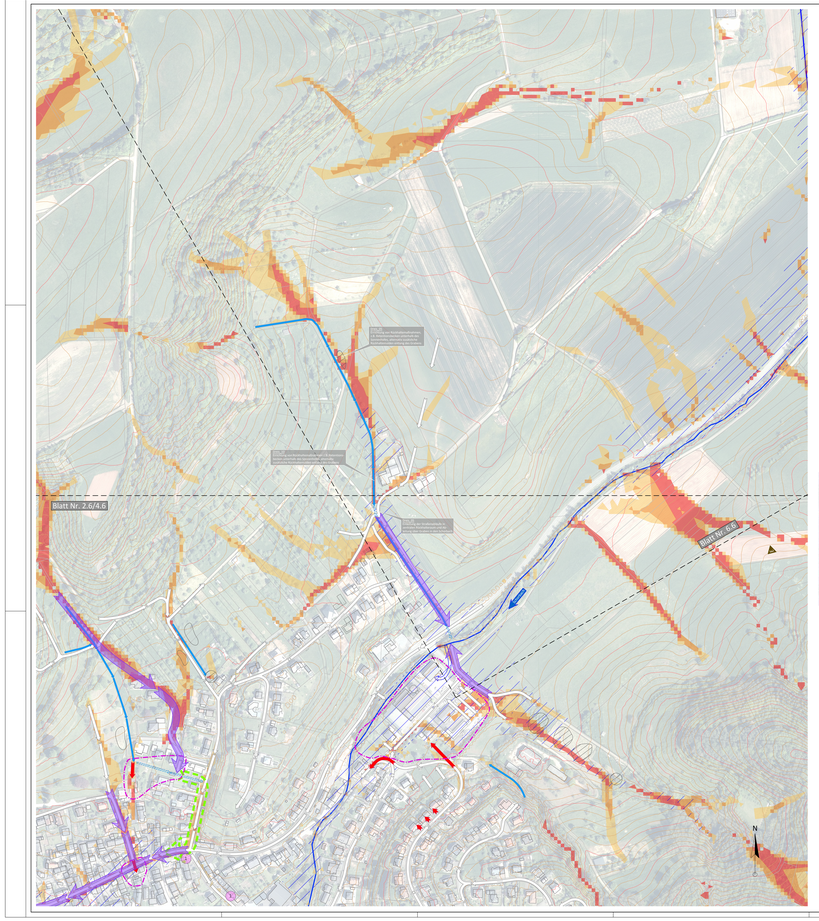

Legende:

- Höhenlinien Überflegung (10 m)
- Höhenlinien Überflegung (2 m)
- gesetzliches Überschwemmungsgebiet
- potentiell überflutungsgefährdete Bereiche
- Gewässer II. oder III. Ordnung (mit Namen)
- Gemarkungsgrenzen
- Fließwege nach Ortsbegehung (Regelfall)
- Fließwege nach Ortsbegehung (Sonderfall: z.B. abweichende Fließrichtung für Teilwassermengen ab einer bestimmten Wassermenge)
- Fließwege nach Ortsbegehung (Sonderfall: abweichender Fließweg nach ergiebigem Dauerregen)
- Fließwege nach Ortsbegehung; Gewässerausuferung
- Hauptabflussweg nach Starkregen
- vorh. oberflächige Entwässerungssysteme
- vorh. verrohrte Entwässerungssysteme
- Nr. kritische Infrastruktur
- potentiell gefährdete Objekte
- Nr. bekannte Gefahrenstelle
- Erosion
  Oberflächenabfluss oder Hangwasser, das aufgrund von Erosion große Mengen an Sediment, Schlamm oder Geröll abschwemmt und mit sich führt.
- Starkregen Tiefenlinien
- Abflusskonzentration nach Starkregen
  - sehr hoch
  - hoch
  - mäßig
  - gering

Übersichtskarte Maßstab 1:50.000

stra tec Ingenieurbüro für Verkehrsbau, Infrastrukturmanagement, Freianlagen und Umweltplanung
Grabenstraße 1
54516 Wittlich
Tel.: 06571 / 95463-0
Fax: 06571 / 95463-29
Mail: info@stra-tec.de
Page: www.stra-tec.de

Bezeichnung:
Hochwasser- und Starkregenvorsorgekonzept (Paket 1) Ortsgemeinden Bruch, Dreis, Großlittgen, Landscheid, Osann-Monzel, Platten und Sehlem

Bezeichnung:
Konzept

Datum:
19.02.2024

Projektbezeichnung:
Dreis
Lageplan Sonnenhof
[Maßnahmen]

Maßstab:
1: 1.500

Auftraggeber / Auftraggeberin:
Verbandsgemeinde Wittlich-Land

Auftrag / Unterschrift:

Auftragnehmer:
stra tec Ingenieurbüro GmbH

Geobasisinformationen der Vermessungs- und Katasterverwaltung: 2019
Topographische Geländeaufnahme: /
Geobasisinformationen der Versorgungsträger: /

BEARBEITET: L. Dertmann / M. Hutter	GEZEICHNET: L. Dertmann / S. Baraen	GEPRÜFT: M. Hutter	
ÖFFNUNGSZEITEN: Montag - Donnerstag 8:00 - 12:00 Uhr und 13:30 - 17:00 Uhr Freitag 8:00 - 12:00 Uhr	PROJEKTNR.: 2020.1.Dreis Ortsgemeinden Landscheid Planungsbüro	stra tec Ingenieurbüro GmbH	PLAN-NR.: 5.6