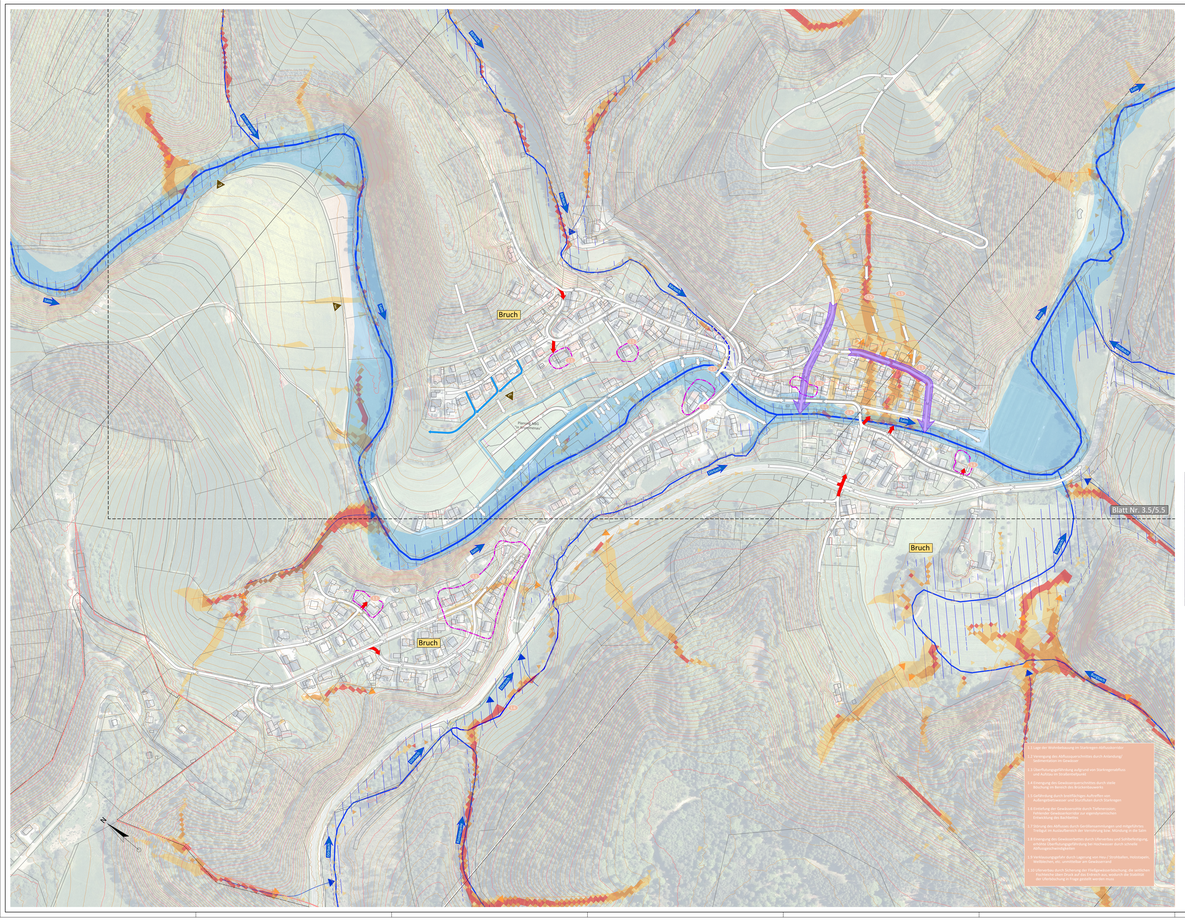

Legende:

- Höhenlinien Überfliegung (10 m)
- Höhenlinien Überfliegung (2 m)
- gesetzliches Überschwemmungsgebiet
- potentiell überflutungsgefährdete Bereiche
- Gewässer II. oder III. Ordnung (mit Namen)
- Gemarkungsgrenzen
- Fließwege nach Ortsbegehung (Regelfall)
- Fließwege nach Ortsbegehung (Sonderfall: z.B. abweichende Fließrichtung für Teilwassermengen ab einer bestimmten Wassermenge)
- Fließwege nach Ortsbegehung (Sonderfall: abweichender Fließweg nach ergiebigem Dauerregen)
- Fließwege nach Ortsbegehung; Gewässerausuferung
- Hauptabflussweg nach Starkregen
- vorh. oberflächige Entwässerungssysteme
- vorh. verrohrte Entwässerungssysteme
- Nr. kritische Infrastruktur
- potentiell gefährdete Objekte
- Nr. bekannte Gefahrenstelle
- Erosion
  Oberflächenabfluss oder Hangwasser, das aufgrund von Erosion große Mengen an Sediment, Schlamm oder Geröll abschwemmt und mit sich führt.
- Starkregen Tiefenlinien
- Abflusskonzentration nach Starkregen
  - sehr hoch
  - hoch
  - mäßig
  - gering

Übersichtskarte Maßstab 1:50.000

stra tec Ingenieurbüro für Verkehrsbau, Infrastrukturmanagement, Freianlagen und Umweltplanung
Grabenstraße 1
54516 Wittlich
Tel.: 06571 / 95463-0
Fax: 06571 / 95463-29
Mail: info@stra-tec.de
Page: www.stra-tec.de

Projektbezeichnung:
Hochwasser- und Starkregenvorsorgekonzept (Paket 1) Ortsgemeinden Bruch, Dreis, Großlittgen, Landscheid, Osann-Monzel, Platten und Sehlem

Planungsstufe: Konzept
Datum: 19.02.2024

Planungsbereich:
Bruch
Lageplan
[Gefahren und Defizite]
Maßstab: 1:1.500

Auftraggeber / Auftraggeberin:
Verbandsgemeinde Wittlich-Land

Bearbeiter / Auftragnehmer:
stra tec Ingenieurbüro GmbH
IHK Ingenieurkammer Rheinland-Pfalz

Vermessungsinformationen der Vermessungs- und Katasterverwaltung: 2019
Topographische Geländeaufnahme: /
Vermessungsinformationen der Versorgungsträger: /

Bearbeitung:	Kontrolle:	Freigabe:
L. Dartmann / M. Huther	L. Dartmann / L. Barien	M. Huther
Datum: 2023.12.19	Maßstab(e): 1:1.500	Blattgröße: DIN A0
Kartenbasis: ALKIS/DTK	Koordinatensystem: ETRS89 / UTM zone 32N	Blatt-Nr.: 2.5

stra tec GmbH

© Dieses Dokument ist urheberrechtlich geschützt. Es darf ohne Zustimmung des Verfassers weder kopiert noch Dritten zugänglich gemacht werden.