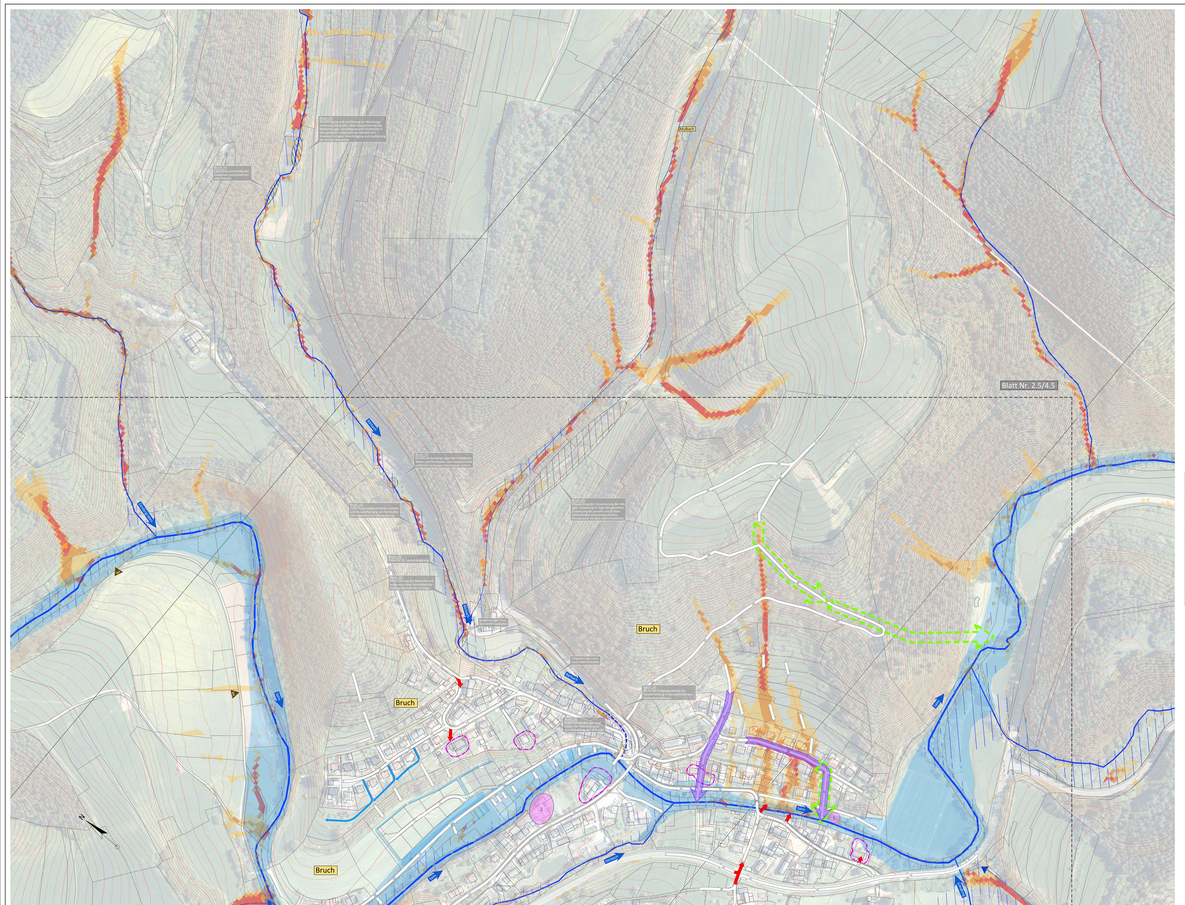

Legende:

- Höhenlinien Überflegung (10 m)
- Höhenlinien Überflegung (2m)
- gesetzliches Überschwemmungsgebiet
- potentiell überflutungsgefährdete Bereiche
- Gewässer II. oder III. Ordnung (mit Namen)
- Gemarkungsgrenzen
- Fließwege nach Ortsbegehung (Regelfall)
- Fließwege nach Ortsbegehung (Sonderfall: z.B. abweichende Fließrichtung für Teilwassermengen als einer bestimmten Wassermenge)
- Fließwege nach Ortsbegehung (Sonderfall: abweichender Fließweg nach ergiebigem Dauerregen)
- Fließwege nach Ortsbegehung; Gewässerausuferung
- Hauptabflussweg nach Starkregen
- vorh. oberflächige Entwässerungssysteme
- vorh. verrohrte Entwässerungssysteme
- potentieller Notabflussweg
- Nr. kritische Infrastruktur
- potentiell gefährdete Objekte
- Nr. Maßnahmenvorschläge
- Maßnahmenvorschläge (schematisch)
- Erosion
  Oberflächenabfluss oder Hangwasser, das aufgrund von Erosion große Mengen an Sediment, Schlamm oder Geröll abschwemmt und mit sich führt.
- Starkregen Tiefenlinien
- Abflusskonzentration nach Starkregen
  - sehr hoch
  - hoch
  - mäßig
  - gering

Übersichtskarte Maßstab 1:50.000

stra tec Ingenieurbüro für Verkehrsbau, Infrastrukturmanagement, Freianlagen und Umweltplanung
Grabenstraße 1
54516 Wittlich
Tel.: 06571 / 95463-0
Fax: 06571 / 95463-29
Mail: info@stra-tec.de
Page: www.stra-tec.de

Projekt:
Hochwasser- und Starkregenvorsorgekonzept
(Paket 1) Ortsgemeinden Bruch, Dreis, Großlittgen, Landscheid, Osann-Monzel, Platten und Sehlem

Bezeichnung:
Konzept

Datum:
19.02.2024

Planungsbereich:
Bruch
Lageplan Bärbach
[Gefahren und Defizite]

Maßstab:
1:500

Auftraggeber / Auftraggeberin:
Verbandsgemeinde Wittlich-Land

Auftraggeber / Unterschrift:

Auftragnehmer:
stra tec GmbH

Grundlagenkarte:
Grundlagenkarten der Vermessungs- und Katasterverwaltung: 2019
Topographische Geländeaufnahme: /
Leitungsinformationen der Versorgungsträger: /

Bearbeitet:
S. Gerhmann / M. Huber

Kontrolliert:
S. Gerhmann / S. Barsen

Gezeichnet:
M. Huber

Datum:
2023.12.19

Maßstab:
A1: 1:500 / A3: 1:1000

Blattgröße:
DIN A3

Blattnummer:
5.5

Bearbeitungsstand:
Entwurf / Vorbericht / Entwurf Planungsbericht / Endfassung