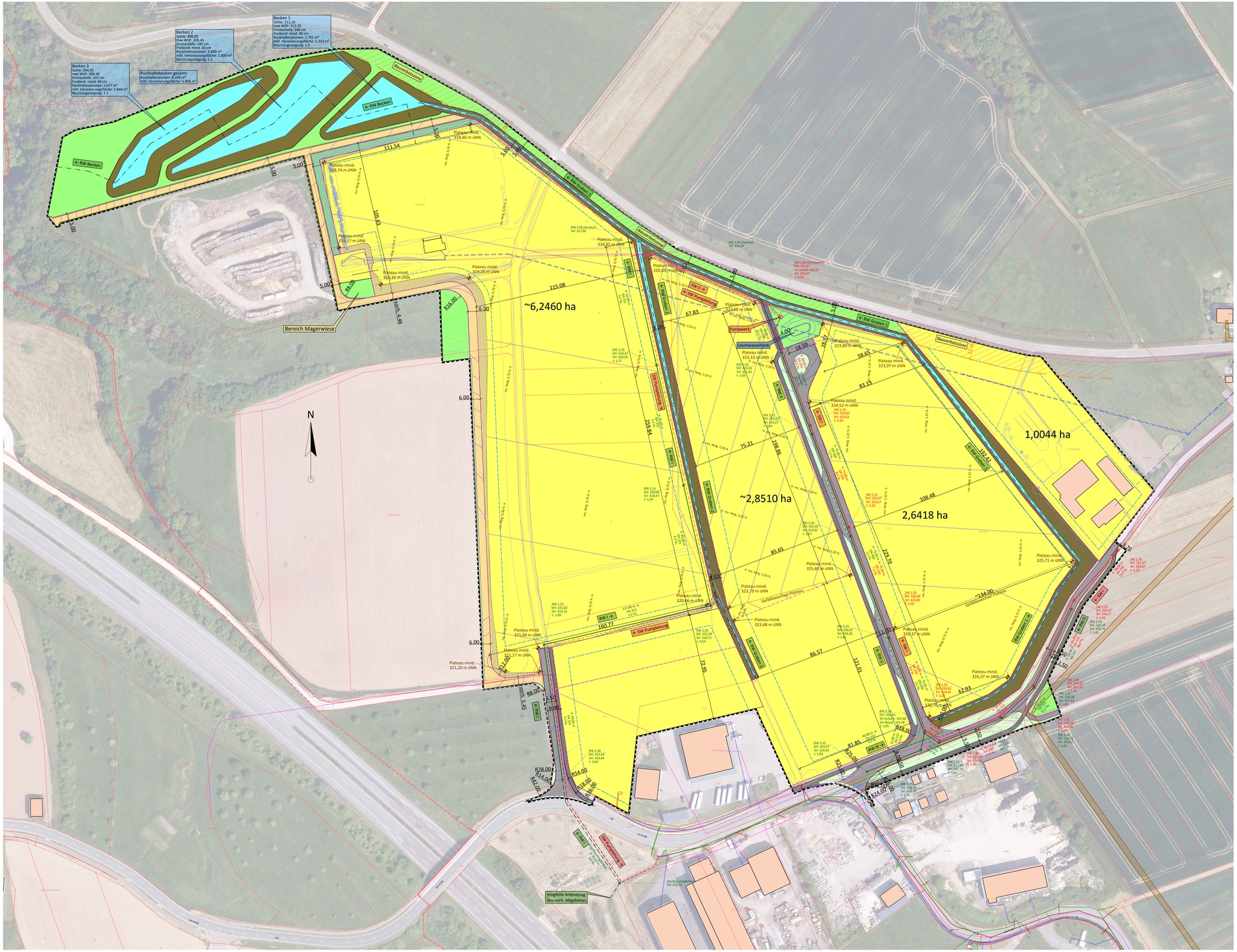


## Legende:

- Geltungsbereich des Bebauungsplan
- gepl. Verkehrsfläche (bituminös)
- gepl. Verkehrsfläche (Pflaster)
- gepl. Verkehrsfläche (Grünfläche)
- gepl. Verkehrsfläche (sandgebunden)
- gepl. Verkehrsfläche (Bankett)
- gepl. Bauflächen
- gepl. öffentliche Grünfläche
- gepl. Graben- oder Beckenböschung
- gepl. Graben- oder Beckensohle
- gepl. Trasse Regenwasserkanal
- gepl. Trasse Schmutzwasserkanal
- gepl. Trasse Schmutzwasserdruckleitung
- gepl. Grundstücksgrenzen (Vorschlag)
- vorh. Topographie
- vorh. Kataster

nachrichtlich dargestellt:

- Höhenlinien Planung 50 cm
- Baugrenze
- vorh. Regenwasserkanal
- vorh. Schmutzwasserkanal
- vorh. Schmutzwasserdruckleitung
- vorh. Wasserversorgungsleitung
- vorh. Telekom (Kabel)
- vorh. Niederspannung (Kabel)
- vorh. Mittelspannung (Kabel)
- vorh. Beleuchtung (Kabel)
- vorh. Leitungstrasse ohne genauere Angaben

**Hinweis:**
Die dargestellten Bestandsleitungen wurden aus den zur Verfügung stehenden Bestandsunterlagen der jeweiligen Versorgungsträger nachrichtlich übernommen und erheben keinen Anspruch auf Vollständigkeit oder Richtigkeit !


stra tec Ingenieurbüro für Verkehrsbau, Infrastrukturmanagement, Freianlagen und Umweltplanung
Grabenstraße 1
54516 Wittlich
Tel.: 06571 / 95463-0
Fax: 06571 / 95463-29
Mail: info@stra-tec.de
Page: www.stra-tec.de


VORHABEN:
Ortsgemeinde Landscheid
Bebauungsplan "Gewerbegebiet - Erweiterung"

PLANUNGSPHASE: Bauleitplanung
DATUM: 18.02.2025

PLANBEZEICHNUNG:
Entwässerungstechnischer Begleitplan

MAßSTAB: 1: 750

BAUHERR / AUFTRAGGEBER:
Ortsgemeinde Landscheid

BAUHERR / AUFTRAGGEBER:
Stempel / Unterschrift

PLANER: stra tec GmbH

Geobasisinformationen der Vermessungs- und Katasterverwaltung: 2022
Topographische Geländeaufnahme: April 2022 + Februar 2023
Geobasisinformationen der Versorgungsträger: September 2023

| BEARBEITET: | GEZEICHNET: | GEPRÜFT: |
|---|---|---|
| M. Hutter | T. Trißen | M. Hutter |

PROJEKTNUMMER: 2021-49
MAßSTAB: 1: 750
BLATTGRÖßE: 1,20 m²
© copyright by stra tec GmbH
BLATT-NR.: 1

PROJEKTPFAD: Z:\Projekte\VG Wittlich Land\Landscheid\Erweiterung GE-Gebiet 2021\Planung\Landscheid - GE-Gebiet - LP.dwg