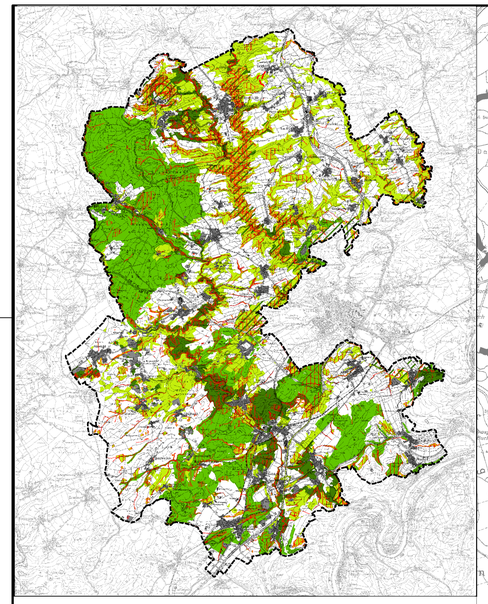

Flächen und Funktionsräume des Biotopverbundes

M. 1 : 150.000

- Flächen und Funktionsräume des **regionalen** Biotopverbundes mit **sehr hoher Bedeutung**
- Flächen und Funktionsräume des **regionalen** Biotopverbundes mit **hoher Bedeutung**
- Flächen und Funktionsräume des **landesweiten** Biotopverbundes
- bedeutsame Flächen und Funktionsräume des **lokalen** Biotopverbundes
- Schutzwürdige Biotope / Biotopkomplexe des Biotopkatasters Rheinland-Pfalz

Datengrundlage:
Biotoptypen-Zustand
Artenschutz
Planug vernetzter Biotopsysteme
Landesentwicklungsprogramm (LEP IV) RLP, Stand 2008
Landschaftsrahmenplan Region Trier, Stand 2009
Geobasisinformationen der Vermessungs- und Katasterverwaltung Rheinland-Pfalz
Biotopkartierung RLP 18.04.2016
Luftbildauswertung 2015
Raumordnungskataster Struktur- und Genehmigungsdirektion Nord RLP, Stand: Mai 2015

Allgemeinde Entwicklungsziele im Biotopverbund

Zustand	Entwicklungsziel
Wald- und Gehölzflächen	
wertvolle Laub(misch)bestände	Erhalt, Schutz vor Zerschneidung
Alte Laubholzbestände >120 Jahre	Erhalt, Schutz vor Zerschneidung
Niederwälder (durchgewachsen/in Nutzung)	Erhalt, Nutzungsfortführung
Sonstige Wald- und Gehölzflächen (Mischwald, Nadel(misch)wald, Gehölzstreifen, Hecken)	Erhöhung des Laubholzanteils, Erhalt / Erhöhung des Alt- u. Totholzanteils, Pflege/ Entwicklung standortgerechter Gehölze
Flächen des Offen- und Halboffenlandes	
Heiden und Trockenrasen	Erhalt / Offenhaltung, Entwicklung der Standortpotentiale
wertvolle Offenlandbereiche geprägt durch extensive Nutzung und/oder stark strukturiert	Erhalt, Entwicklung der Standortpotenziale (insb. auf feuchten/nassen und mageren Standorte) bzw. Strukturierung
Offenlandbereiche mit mäßiger Strukturierung bzw. unter intensiver Nutzung	Förderung und Entwicklung der Strukturierung bzw. Extensivierung
Gewässerflächen / wassergeprägte Flächen	
Stillgewässer (Teiche, Seen)	Erhalt / Förderung naturnaher Uferstrukturen
naturnahe Fließgewässer	Erhalt / Förderung naturnaher Uferstrukturen
Fließgewässer mit Strukturdefiziten (im Einzelfall prüfen)	Entwicklung naturnaher Uferstrukturen
Quelle, Quellbereich	Erhalt naturnaher Quellbereiche, Renaturierung naturferner / gefasster Quellen
Besondere Standortpotentiale	
feuchte bis nasse Standorte	Erhalt / Entwicklung entsprechend des Standortpotenzials: im Wald: Erhalt/Entwicklung Bruch-, Sumpf- bzw. Auwald, im Offenland: Erhalt/Entwicklung Feucht-, Nassgrünland, Röhrichte und Riede, Auengebüsch / Bachuferwald
trockene Standorte und Gesteinshalden	Erhalt / Entwicklung entsprechend des Standortpotenzials: im Wald: Erhalt/Entwicklung Trockenwald, Gesteinshaldenwald im Offenland: Erhalt/Entwicklung Trocken-, Halbtrockenrasen, -gebüsche
magere Standorte (trocken / feucht)	Erhalt / Entwicklung entsprechend des Standortpotenzials: im Wald: Erhalt/Entwicklung naturnaher Wald im Offenland: Erhalt/Entwicklung Magerwiesen / - weiden, Borstgrasrasen / Zwergstrauchheiden
Sonstige Flächen	
Siedlungs- und siedlungsgeprägte Flächen incl. Abbaugebiete	
sonstige Wald- und Gehölzflächen außerhalb des Biotopverbundes	
Sonstige Darstellungen	
Verbandsgemeindegrenze	
Ortsgemeindegrenze	
Grenze des Bearbeitungsgebietes der Landschaftplanung Teilfortschreibung Windenergie	
vorhandende Windenergieanlagen (Stand Mai 2015)	
Grünbrücke (Wildtiere)	

Aufraggeber: Verbandsgemeinde Wittlich-Land

Projekt: Teilfortschreibung Landschaftsplanung "Windenergie"

Karte 7 Biotopverbund

Maßstab:	Datum:	Bearbeitung:	
1 : 50.000	Januar 2017	S. Schönecker TNTmips 2012	Projekt-Nr. 1228

BGH PLAN
Umweltplanung und Landschaftsarchitektur GmbH
D-54290 Trier
Posthof am Kornmarkt
Fleischstrasse 56-60
fon +49 651/145 46-0
fax +49 651/145 46-26
mail@bghplan.com
bghplan.com