

Sondergebiete für Windenergienutzung
 Stand nach Berücksichtigung der Beschlüsse des Verbandsgemeinderates am 08.12.2016

 Sondergebiet für Windenergienutzung

Sonstiges

 Vorranggebiete Windenergie nach ROP 2004

Bezeichnung der Sondergebiete

- A Eisenschmitt / Bettenfeld / Meerfeld
- B Niersbach / Heidweiler
- D Bergweiler / Hupperath / Bruch
- E Dreis / Gladbach / Dodenburg / Salmthal
- H Hasborn / Niederöfflingen
- K Niederscheidweiler

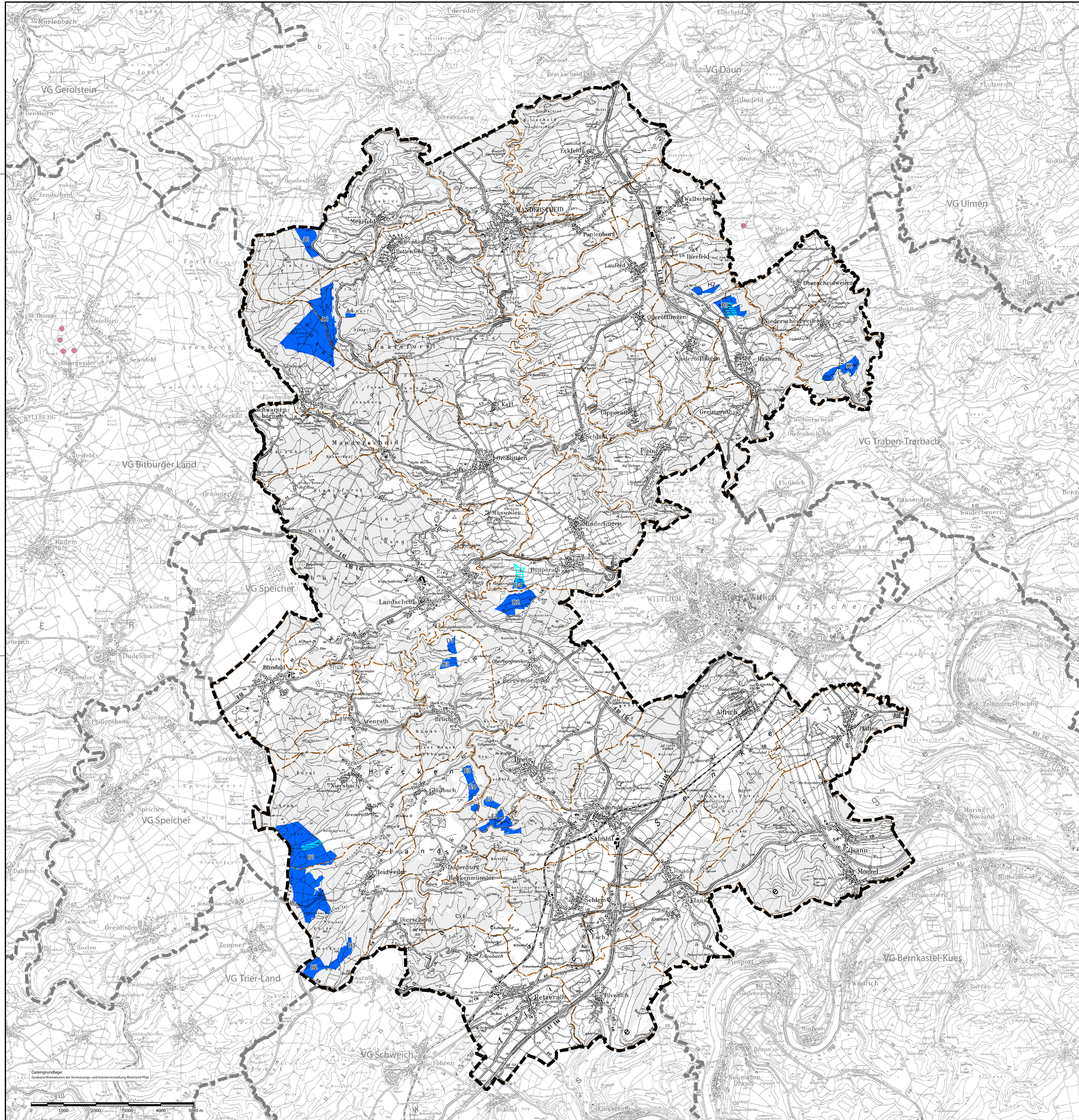

Datengrundlage:
 Geodateninformation der Vermessungs- und Katasterverwaltung Rheinland-Pfalz



Auftraggeber: Verbandsgemeinde Wittlich-Land			
Projekt: Flächennutzungsplan Teilfortschreibung "Windenergie"			
Eignungsflächen für Windenergienutzung (Entwurf) nach Eignungsanalyse und Umweltprüfung (Empfehlung) und Beschluss des Verbandsgemeinderates am 08.12.2016			
Maßstab: 1 : 50.000	Datum: 13. Dez. 2016	Bearbeitung: J. Sautter S. Schönecker	Karte 4 Projekt-Nr. 1055 Trierer-ULP

BGH PLAN
 UMWELTPLANUNG UND
 LANDSCHAFTSARCHITEKTUR

D-54290 TRIER
 POSTHOF AM KORNMARKT
 FLEISCHSTRASSE 56-60
 FON +49 651 / 145 46-0
 FAX +49 651 / 145 46-26
 MAIL@BGHPPLAN.COM
 BGHPPLAN.COM